

MT4 教学文档

1.MT4 介绍

MetaTrader 4 是由 MetaQuotes Software Corp 公司开发的第四代的因特网交易平台。除了提供实时行情和交易功能外，还包括 18 种画线工具、9 个交易时段图表选项、30 种国际流行技术指标和声音预警提示。用户可进行下单、平仓、限价单、止损、止赢、查看实时新闻、公告、预警、查看报表，以及数据分析和处理等操作。

2.MT4 下载:

我们公司的交易软件及系统有哪些？

MetaTrader 4, 移动 MT4 , Webtrader , MT4 多账户管理系统 , 社交交易

PC 版 MT4:

公司下载地址:<https://www.usgfox.com/InsidePage/index/110100?culture=zh-CN>

移动 MT4:

主要是苹果和安卓,windows phone 和黑莓(几乎没有客户用)

苹果: APP STORE 搜索 metatrader4 找到



点击下载即可.

安卓: <http://files.metaquotes.net/metaquotes.software.corp/mt4/metatrader4.apk>

3.MT4 安装:

注意事项:

1, 同一台电脑可以运行多家外汇公司的 MT4 交易软件, 只要安装程序处于不同的文件夹便可实现。

2, 安装时, 电脑一般默认安装到 C 盘, 在这里可以自行选择安装区, 以便日后交易历史等数据查找。

4.MT4 登录:

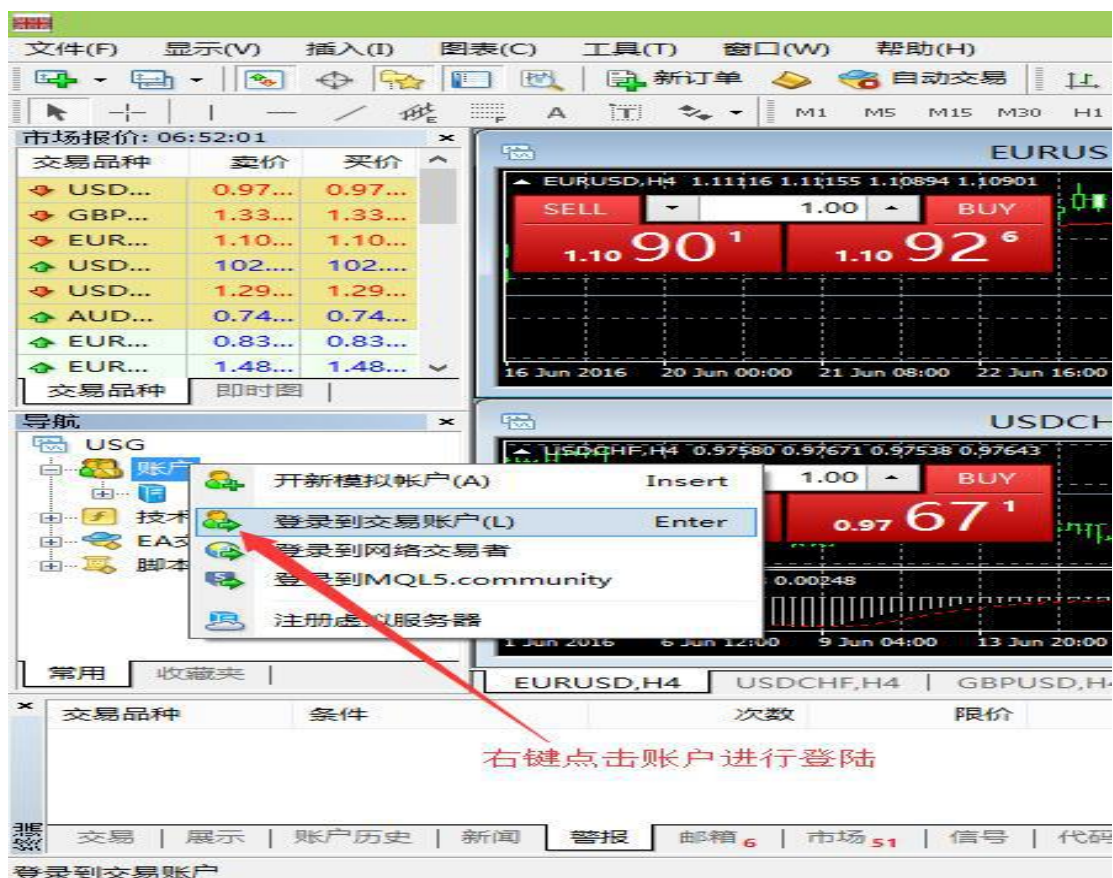
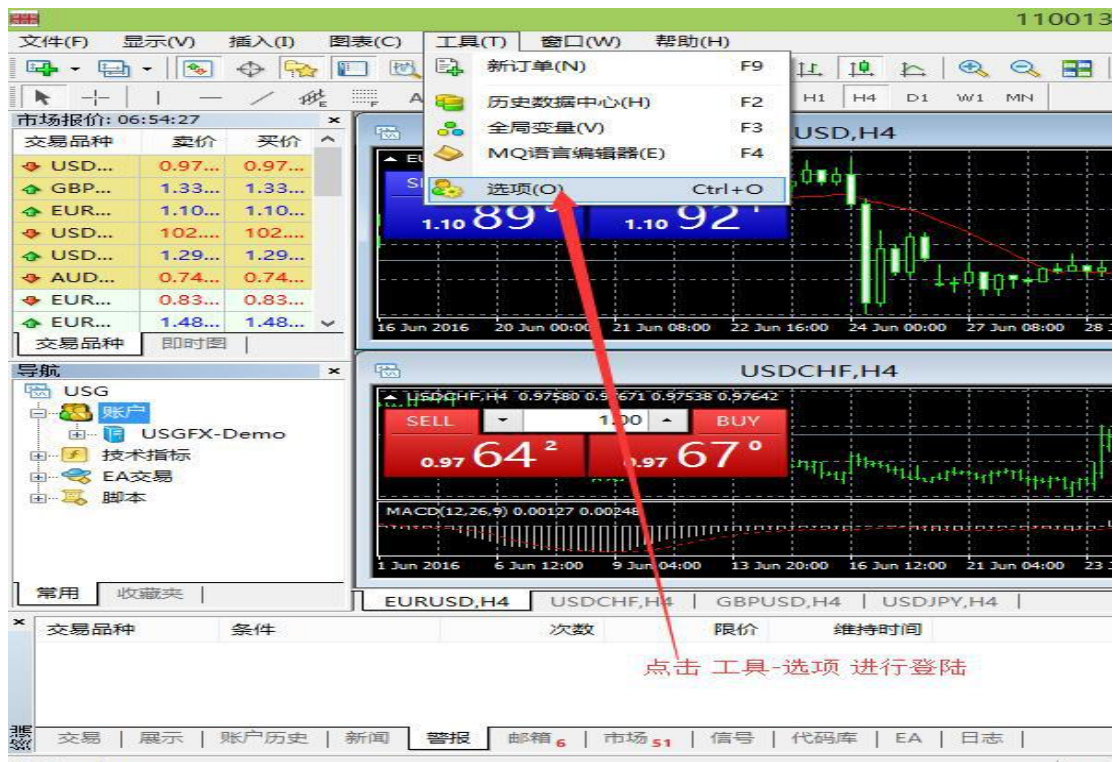

明确一点: 机器是不会犯错的,只有人才会犯错,公司不会发错误的账户密码给客户!

账户失效和连接错误也是因为账户密码输错导致的,而不是软件问题.

客户登录问题有以下几种情况:

MT4 密码输错, 或者复制了空格。

MT4 服务器选择错误，我们暂时只有 Demo 和 Live 两种。

MT4 账号输错, 或者把邮箱当用户名输入了。

个人对于客户无法登陆的经验之谈:

首先确认密码是否正确，让客户在接收 MT4 交易账户密码的邮件里面查看；其次让客户保存好开户成功后的相关截图(如下图)，MT4 交易密码和客户门户登陆密码是相对独立的，再次提醒客户不要搞混淆；最后，查看网络连接状态是否正常。

恭喜!

您已经成功建立了一个账号！

您验证完您的注册信箱后，将会收到您的MT4与客户专区登入账密，请妥善保管。



您的登入讯息

我的帐户资料 (网站登入)	Meta Trader 4 详细资料
用户名: [REDACTED]	用户名: [REDACTED]
密码: [REDACTED]	密码: [REDACTED]
我知道了	

5.修改 MT4 密码:

密码分为只读密码和交易密码,

修改密码：工具--->选项--->服务器--->变更,如下图:

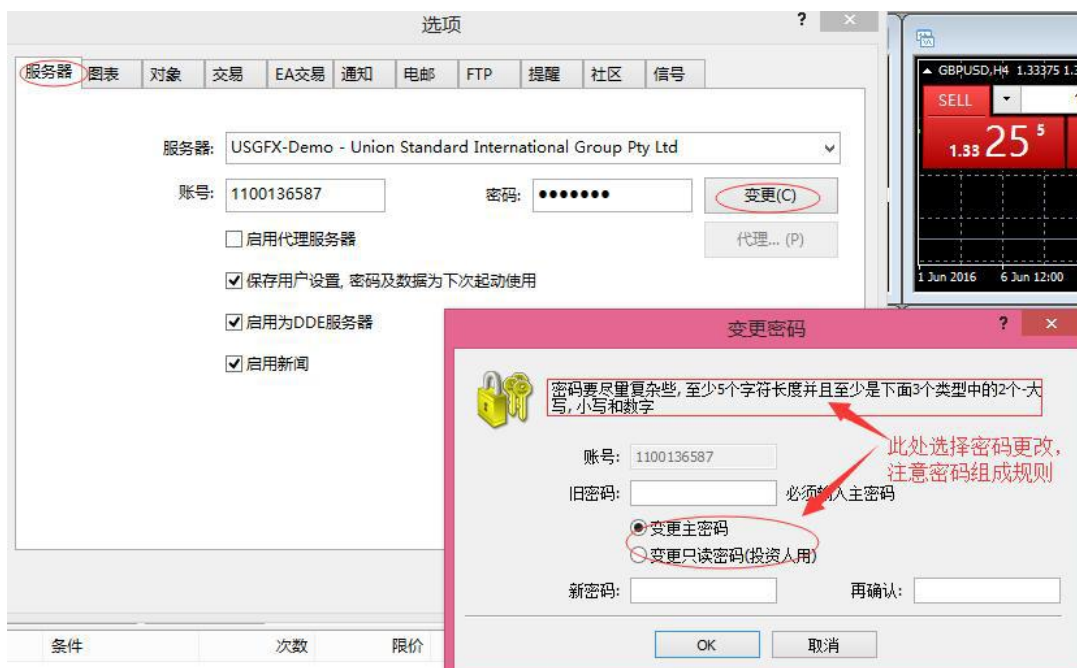

怎么区分登录的账户是只读或者非只读账户呢?



6 MT4 交易图表:

随便找个交易图表,然后按 F8,见如下:



7 市场报价:

如何快速查找交易品种：

右键单击 市场报价---交易品种

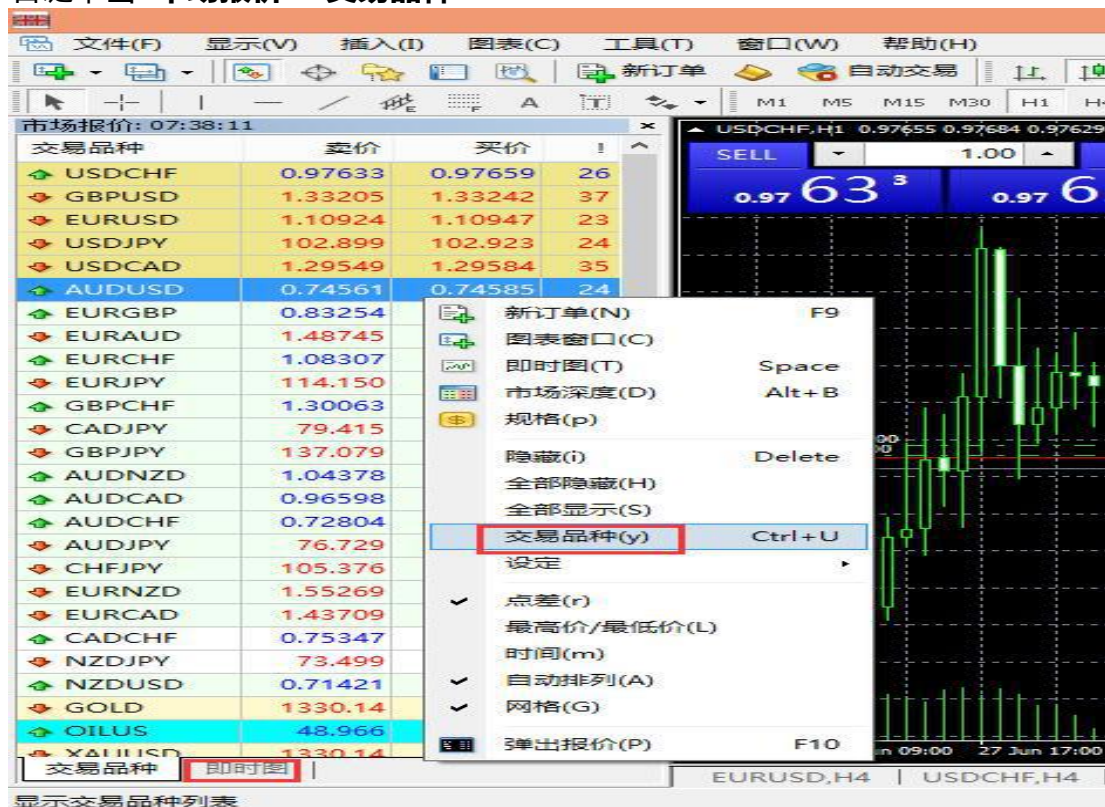

如何了解交易品种合约细则

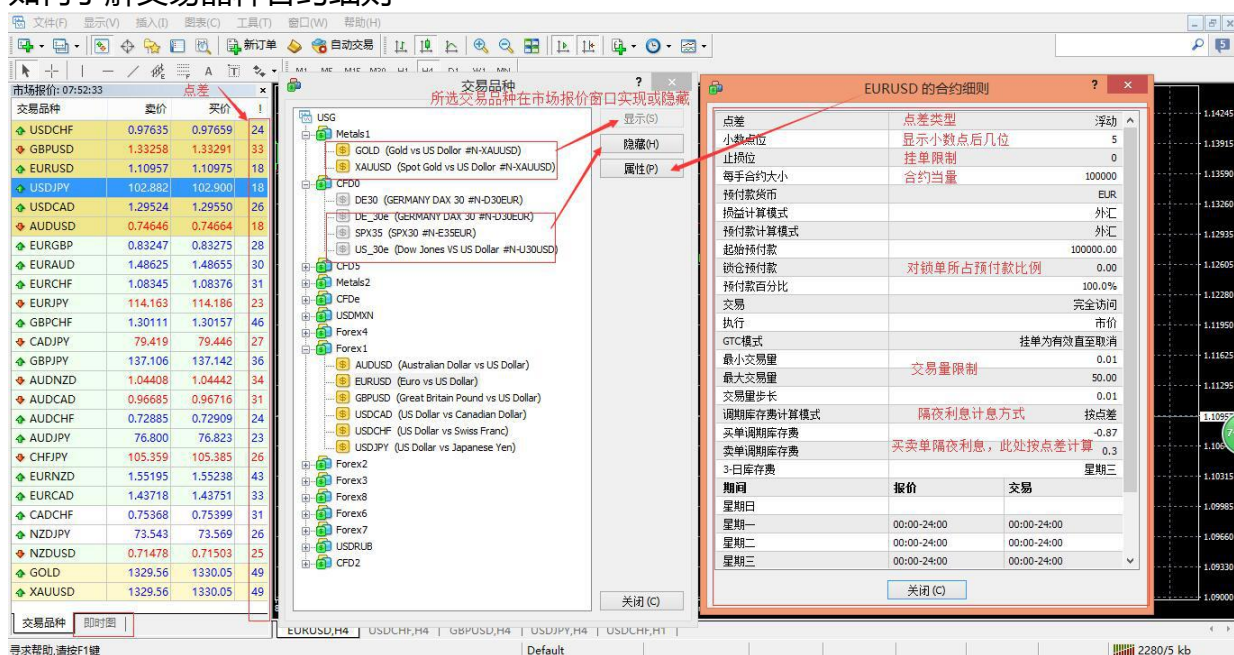

8 导航器:

一般常用的 MACD，股票常用的 KDJ，Moving average 等都在系统技术指标里面能找到

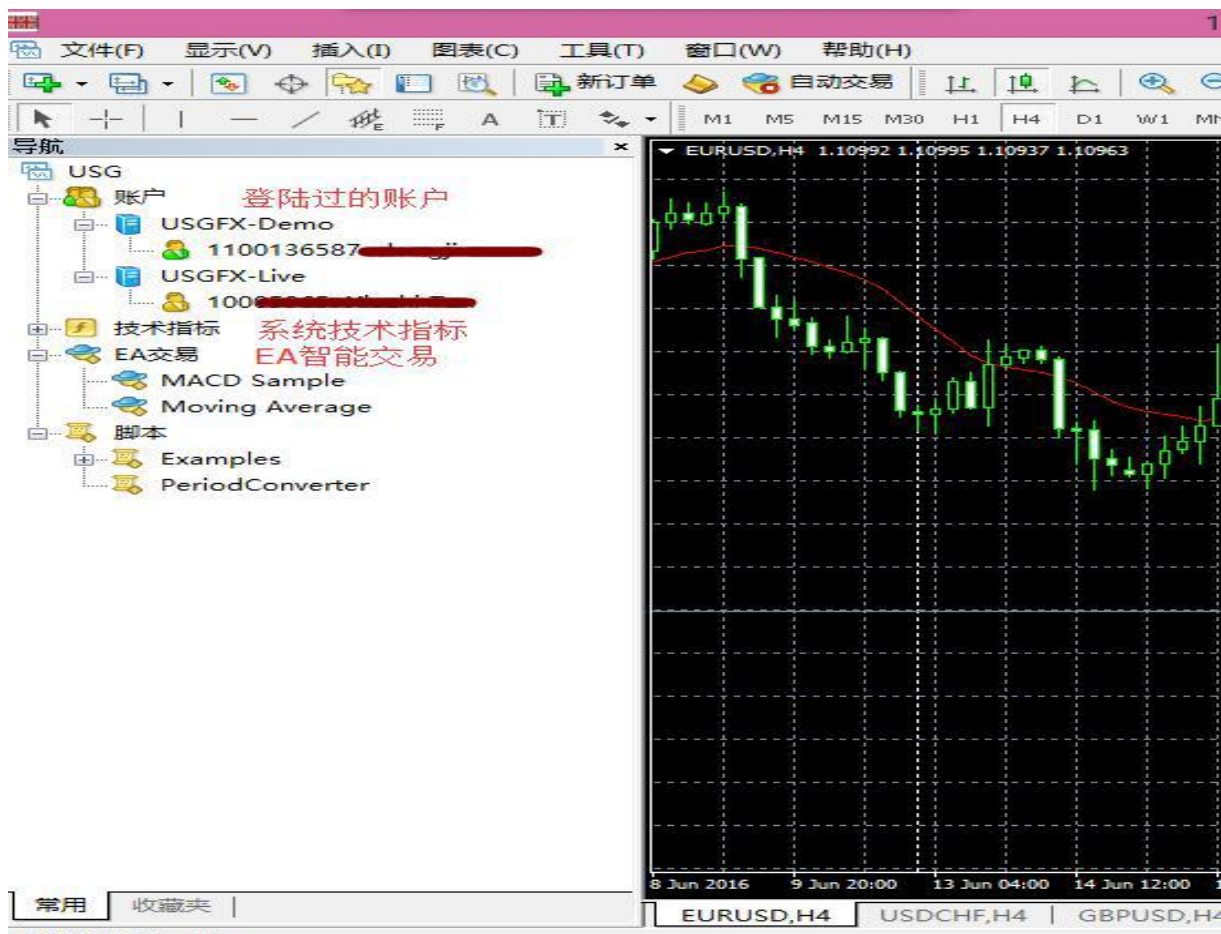

EA 的使用及自定义指标如何添加

EA，指标，脚本的放置都是大同小异，都是放到 MT4 所在文件夹 MQL4。
那么如何快速找到 MQL4，如图所示：



找到 MQL4 之后，点击进去，如图所示，把相应的 EA,技术指标，脚本程序复制到相应的文件夹，重新启动 MT4 便可以在导航器里面找到相应的内容。

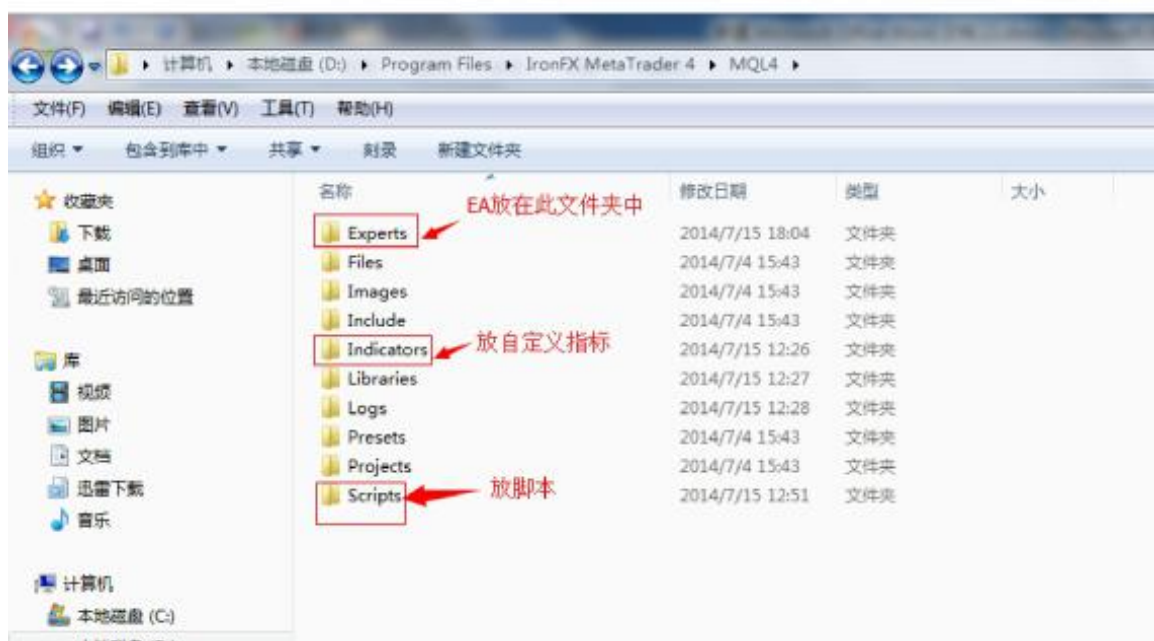
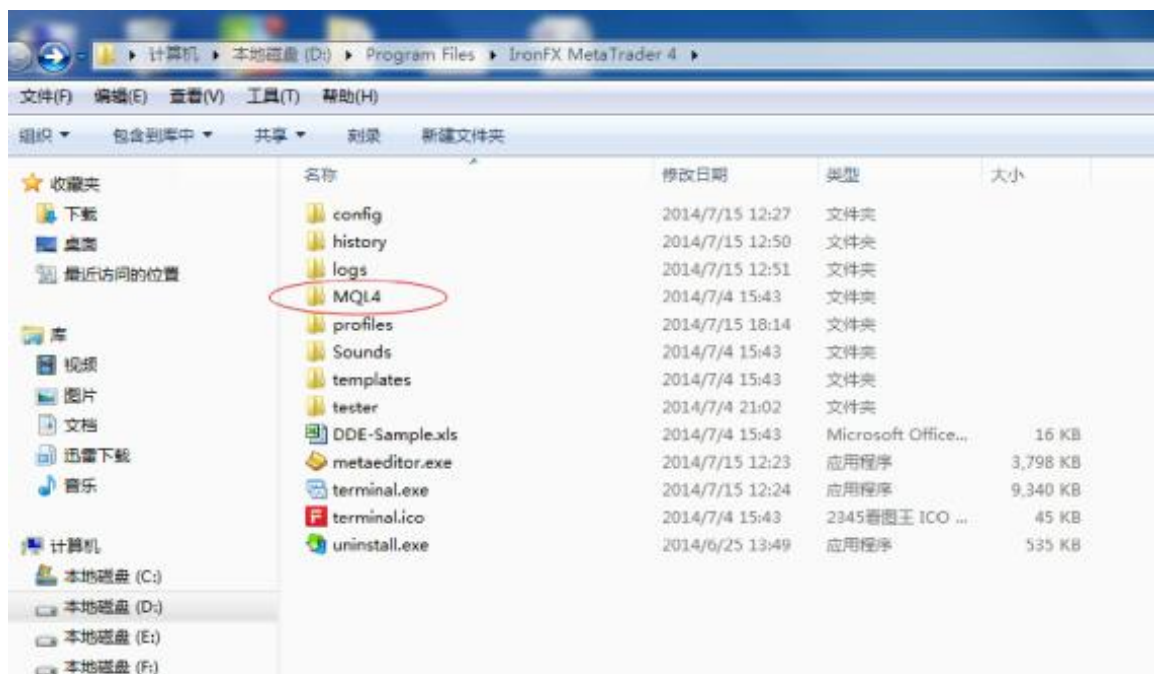

EA 的具体使用，当 EA 被成功添加进来之后就会出现在 EA 交易下，双击后选择“确定”就会开始运行，右上角 EA 旁边的图标就会变成笑脸，如图所示。

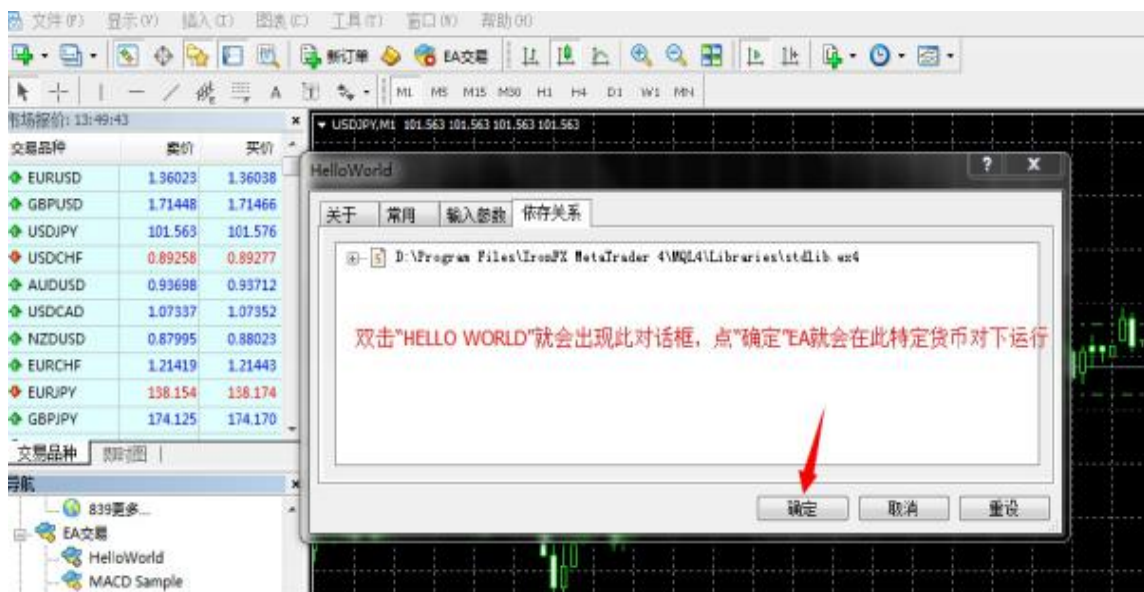

EA 的暂停，工具栏中点击“EA 交易”即可暂停 EA 的运行，切换成手动交易，右上方图标变成哭脸。

净值=余额+浮动盈亏

净值=已用预付款+可用预付款

预付款比例=净值/已用预付款

当预付款比例低于 25%，MT4 会自动强制平仓

其次，交易栏目里面只 显示所有未平仓和未执行的挂单；

账户历史只显示入金，出金，赠金，平仓或者取消的单子；

而日志里面则会显示你所有的在目前电脑上进行的任何操作，一般对于客户有疑问的单子，我们都会要求客户在日志里搜寻相应操作纪录。

另外，我们可以将账户历史转换成报表进行查看，如图所示操作

ID	Date	Time	Operation	Price	Volume	Balance
12198436	2016.06.30	18:04:38	buy	1.33030	0.00000	1.34250
12202052	2016.06.30	18:09:55	buy	1.33046	0.00000	1.34250
12202301	2016.06.30	18:11:08	buy	1.32898	0.00000	1.34250
12202507	2016.06.30	18:12:19	buy	1.32769	0.00000	1.34000
12205381	2016.06.30	18:25:37	buy	49.190	48.700	49.800
12209388	2016.06.30	18:51:39	buy	1.32689	0.00000	1.34250
12217480	2016.06.30	19:10:22	buy	1.32368	0.00000	1.34000
12227340	2016.06.30	20:35:45	buy	1.32346	0.00000	1.34000
12228426	2016.06.30	20:44:03	buy	1.32224	0.00000	1.34100
12232044	2016.06.30	21:41:07	buy limit	48.330	47.700	49.800
12249347	2016.07.01	08:33:09	sell	1332.59	0.00	0.00
12249434	2016.07.01	08:40:14	sell	1333.44	0.00	0.00
12250754	2016.07.01	09:02:47	balance			10005965 auto deposit 500.00000
12251335	2016.07.01	09:15:12	buy	1.32927	0.00000	0.00000
12251365	2016.07.01	09:15:59	buy	1.32794	0.00000	0.00000

盈亏: 441.43 信用额: 0.00 存款: 1 796.00 取款: -1 000.62 1 236.81

交易 | 展示 | 账户历史 | 新闻 | 警报 | 邮箱 6 | 市场 51 | 信号 | 代码库 | EA | 日志

10.MT4 划线

MT4 有十分丰富的画图工具,给提供有经验的个人交易者或者分析师, 将自己的交易经验通过画图来展示或者标记。包括普通的趋势线，压力线，通道，江恩,斐波那契等

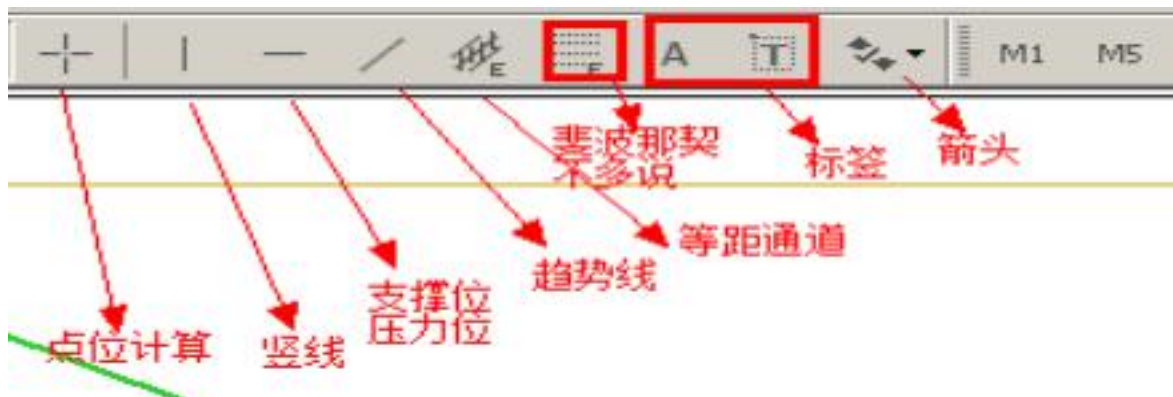

其他一些，比如江恩等，在菜单栏-插入里面。 如图

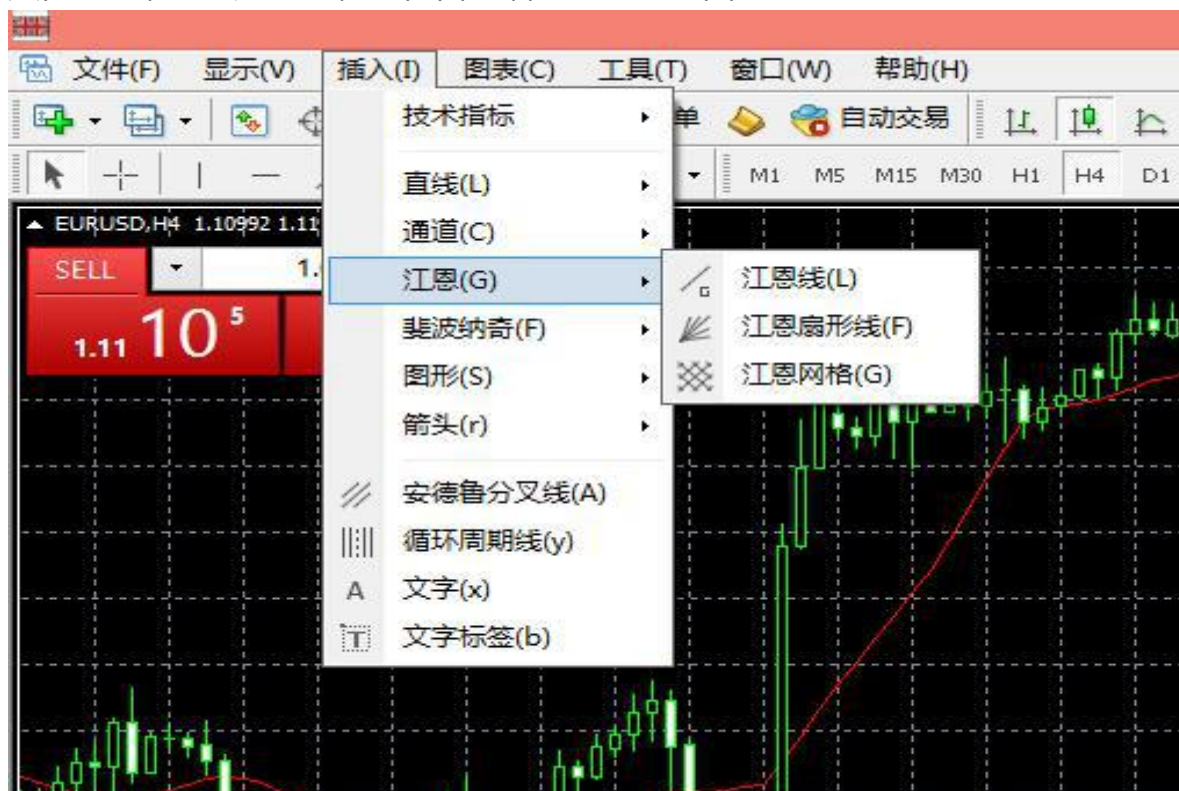

画线的修改

可以在图表中右键点击 对象列表 来进行具体的设置,如下图:



11 交易

点击新订单，或者双击所选交易品种，或按 F9 可设置止盈止损或者直接点左上的快捷交易成交。（怎么设置快捷交易）



左上角点哪个三角形就是快捷交易:



市价成交:

因为市场是在波动的，在行情巨大的时候，可能存在 1 秒钟内价格波动巨大，可能成交的价格和客户看到的价格不一致，



挂单:

公司所有产品在交易时段都可以挂单,但是必须遵守交易细则里面的止损位 (挂单距离),具体看下之前说的交易品种的合同细则说明:

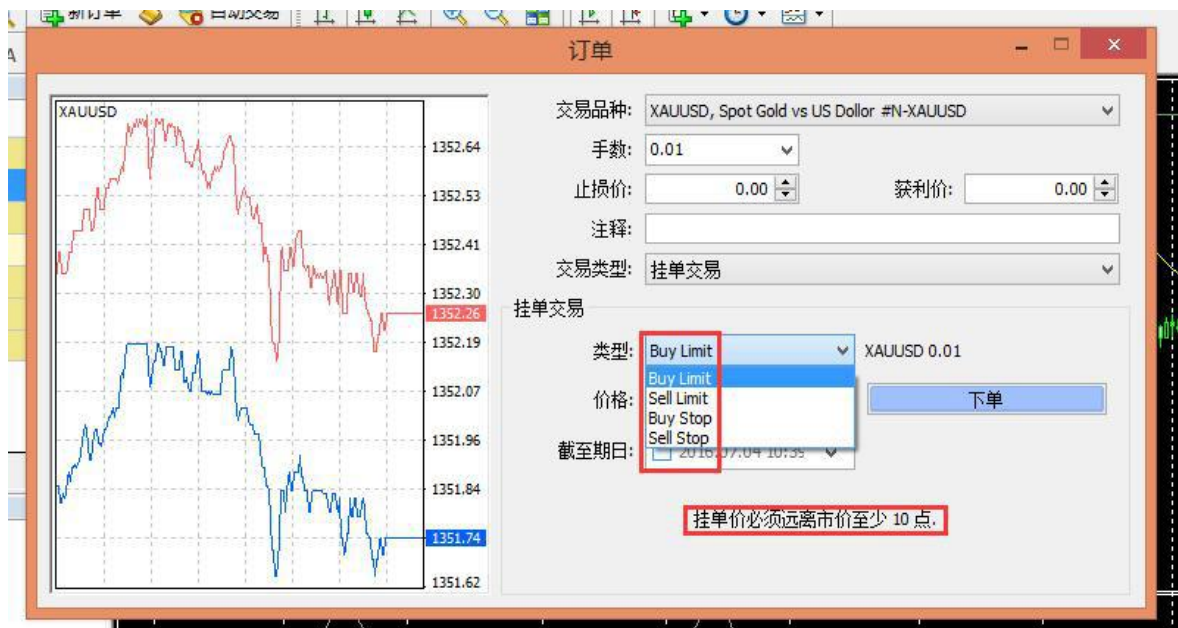

Buy limit: 限价买入, 当前价格之下买入

Buy Stop: 突破买入, 当前价格之上,突破后买入

Sell limit: 限价卖出,当前价格之上卖出

Sell stop: 突破卖出,当前价格之下,突破后卖出

